

いるカフェで語ろう♪

子育て支援だより いるかの輪



2024年
4月号

いるか保育園
大村市西大村本町364
TEL:0957-52-4444



ご家庭で育児をがんばっているお母さんお父さん、いるか保育園に来て、育児の悩みを話したり、親子で制作を楽しんだり、体を動かしていつもと違う時間を過ごしてリフレッシュしてみませんか？お気軽にお越しください。

<4月の活動>

月	火	水	木	金
1	2 お休み	3	4	5
8	9 さくらが満開 カレンダー🌸	10 	11	12
15	16 風におよぐ こいのぼり製作🇯🇵	17	18	19
22 	23 牛乳パックで ミニテーブル 作り	24	25 	26
29 昭和の日	30 公園で遊ぼう🌟 ※雨天の場合は 室内遊び			

◇目的◇

- ご家庭で育児をされている方を対象に、こども達へ遊びの場や仲間づくりの場を提供します。
- 子育ての相談などを行いながら、保護者の気持ちに寄り添い、子育てが楽しくなるように、情報を発信していきます。



◇対象年齢◇

0~2才児

※上に兄弟児がおられる場合はご相談ください。



◇開催日と時間◇

火曜日 10:00~11:30

※活動内容により、時間は変わります



◇活動内容◇

- 9日 さくらが満開カレンダー🌸
世界に一つの手作りカレンダーを作りましょう。
- 16日 風におよぐこいのぼり製作🇯🇵
作ったら公園でおよがせてみましょう😊
- 23日 牛乳パックでミニテーブル作り
お家でままごと遊びができます♪ 28個で完成です。
お家にあったら何個でもいいのでご協力をお願いします。
- 30日 公園で遊ぼう🌟(松並公園)
動きやすい服装で来てくださいね。帽子も被りましょう🧢
※雨天の場合は室内で遊びます。

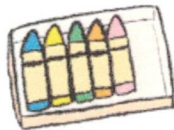

- ◆参加数 : 1日親子5組までとします。
- ◆予約方法 : 前月の25日より、月~金 10:00~12:00の間に電話で受け付けます。「子育て支援の予約」とお伝え下さい。(キャンセルは当日9:00まで)
- ◆持ち物 : 普段のおでかけグッズをご準備ください。
- ◆参加料 : 無料ですが、活動により材料費等を徴収させていただく場合があります。
- ◆駐車場 : 「いるか保育園」園舎横駐車場をご利用ください。
- ◆その他 : 利用時には消毒・検温をお願いいたします。
体温が37.5℃以上の場合にはご利用できません。
マスクの着用については、ご家庭の判断とします。
状況により日程、活動内容が変更となる場合があります。

